

Wireless ultrasound imaging systems

ECHO PRO



3 hours



Lightweight



WiFi



waterproofing



最先端と実用性の共存に

ワイヤレスプローブシリーズの超音波診断装置は、ワイヤレスという優れた特徴を持つ次世代の超音波診断装置です。従来の超音波診断装置では、プローブからケーブルへ接続を行っていましたが、本製品では本体プローブがWi-Fiアクセスポイントとして機能する事で、ケーブルを使用せずにタブレットPCへ画像を表示する事が出来ます。また、プローブがWi-Fiで接続されている状態で専用アプリを起動すると、患者ごとの画像を保存することが出来き、日々の業務をスムーズに行う事が可能です。



- 販売名 : エコープロ・F1 (コンベックスプローブ)
- スキャンモード : 電子アレイ、電子コンベックスアレイ走査
- プローブ周波数 : 3.5MHz/5.0MHz
- エLEMENT数 : 192Element
- 連続使用時間 : 約2時間
- 表示モード : Bモード/BMモード/カラードプラモード/
パワードプラモード/パルスドプラモード
- スキャンの深さ : 90/160/220/305mm 調整可能
- ゲイン : 30 db-105 db
- ダイナミックレンジ : 40/50/60/70/80/90/100/110
- 充電方法 : USB充電
- サイズ : 150mm×50mm×20mm 約200 g



- 販売名 : エコープロ・F2
(コンベックス/リニア/フェーズドアレイ、3イン1)
- スキャンモード : 電子アレイ 電子コンベックスアレイ走査
- プローブ周波数 : コンベックス 3.2MHz/5.0MHz
リニア 7.5MHz/10MHz
- エLEMENT数 : 192Element
- 連続使用時間 : 約3時間
- 表示モード : Bモード/BMモード/カラードプラモード/
パワードプラモード/パルスドプラモード
- スキャンの深さ : コンベックス 90/160/220/305mm
リニア20/40/60/80mm※調整可能
- ゲイン : 30 db-105 db
- ダイナミックレンジ : 40/50/60/70/80/90/100/110
- 充電方法 : ワイヤレス充電
- サイズ : 156mm×60mm×20mm 約250 g



カラーモード 肝臓コントラスト

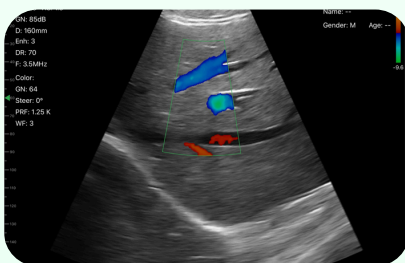

Bモード 肝臓コントラスト



Bモード 直腸コントラスト

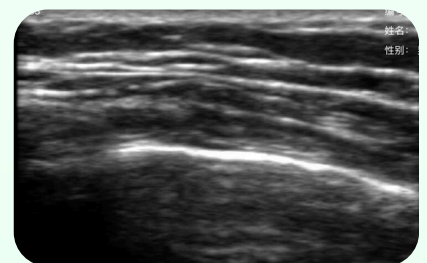

デュアルヘッドプローブ/リニア



スキャンの深さ : リニア20/40/60/80mm※調整可能
ゲイン : 30 db-105 db
ダイナミックレンジ : 40/50/60/70/80/90/100/110
充電方法 : ワイヤレス充電
サイズ : 390mm×90mm×20mm 約315 g

販売名 : エコープロ・F3
(デュアルヘッドプローブ/リニア)
スキャンモード : 電子アレイ走査
プローブ周波数 : リニア 7.5MHz/10MHz
エレメント数 : 128Element
連続使用時間 : 約3時間
表示モード : Bモード/BMモード
カラードプラモード
パワードプラモード
パルスドプラモード



デュアルヘッドプローブ/コンベックス

スキャンの深さ : コンベックス 90/160/220/305mm
ゲイン : 30 db-105 db
ダイナミックレンジ : 40/50/60/70/80/90/100/110
充電方法 : ワイヤレス充電
サイズ : 390mm×90mm×20mm 約315 g

販売名 : エコープロ・F4
(デュアルヘッドプローブ/コンベックス)
スキャンモード : 電子アレイ走査
プローブ周波数 : コンベックス
3.2MHz/5.0MHz
エレメント数 : 128Element
連続使用時間 : 約3時間
表示モード : Bモード/BMモード
カラードプラモード
パワードプラモード
パルスドプラモード

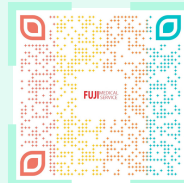
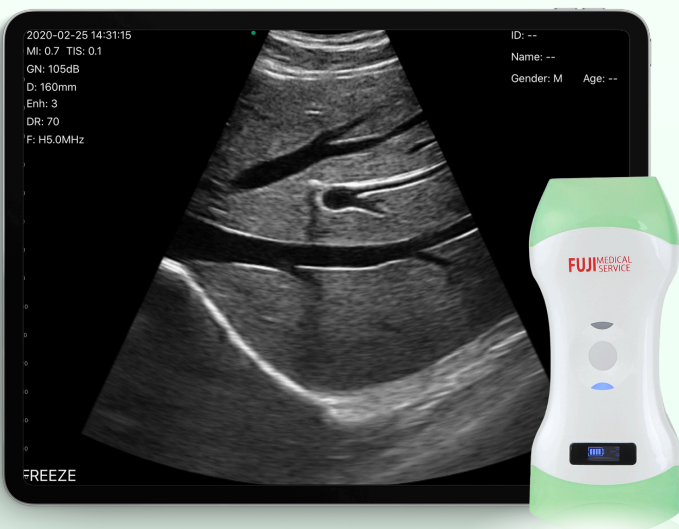

QRコードをスキャンして
詳細をご覧ください

App Storeで専用アプリをダウンロードし、本製品と接続することでiPad等に表示することが出来ます。画像の保存はもちろん、動画の保存も可能です。

ダウンロード等のご不明点は弊社営業担当にお問合せください

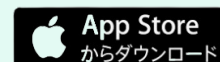

FUJI MEDICAL SERVICE

株式会社富士メディカルサービス

ソーシャルメディア公式アカウント



FUJI MEDICAL SERVICE

株式会社富士メディカルサービス

〒123-0863

東京都足立区谷在家1-19-7

TEL : 03-5856-8047

FAX : 03-5856-8048

販売業者：